

## Basiskurs zum Erwerb des FEES-Zertifikats

(akkreditiert durch die FEES-AG der DGN, DSG & DGG)

Die Fiberendoskopische Evaluation des Schluckens (FEES) wird neben der Videofluorographie als Goldstandard in der Dysphagiediagnostik betrachtet.

In diesem Zusammenhang haben die Deutsche Gesellschaft für Neurologie (DGN) und die Deutsche Schlaganfall-Gesellschaft (DSG) 2014 ein Ausbildungscurriculum zur Durchführung und Befundung der fiberendoskopischen Schluckuntersuchung nach FEES-Standards veröffentlicht, das die Qualität sichern und interdisziplinäre Standards setzen soll. Seit 2016 wird dieses Curriculum auch von der Deutschen Gesellschaft für Geriatrie (DGG) unterstützt und mitgetragen.

Dieses Curriculum umfasst neben der supervidierten Durchführung der FEES auch einen theoretischen Basiskurs im Umfang von 26 UE, den ich Ihnen hiermit in Seminarform anbiete. Der Kurs endet mit einer theoretischen Prüfung, die für den Erwerb des Zertifikats obligatorisch ist.

### Kursleiterin: **Manuela Steinbach**

Logopädin,  
Fachtherapeutin Stimme, Dysphagie,  
Tracheotomie & Laryngektomie  
Zertifizierte FEES-Ausbilderin,  
ESSD Accreditation for FEES Instructor

Tel.: 0176/21784947

E-Mail: [steinbach.fees@gmail.com](mailto:steinbach.fees@gmail.com)

### Ärztliche Leitung:

Dr. med. H. Bennefeld, FA Neurochirurgie, Bad Elster

Verschiedene Dozenten:

u.a. G. Sommer, FA HNO-Heilkunde.

## Anmeldung:

Ich melde mich **verbindlich** zum FEES-Basiskurs an:

\_\_\_\_\_  
Name, Vorname, Titel, (ggfs. FA, Funktion)

\_\_\_\_\_  
Geburtsdatum

\_\_\_\_\_  
Institution

\_\_\_\_\_  
Straße

\_\_\_\_\_  
PLZ, Ort

\_\_\_\_\_  
Telefon

\_\_\_\_\_  
E-Mail

Ärztin/Arzt

Therapeut/in

Für das Durchlaufen des Curriculums wird von Ärzten eine einjährige und von Logopäden eine 2-jährige klinische Tätigkeit mit schwerpunktmäßiger Versorgung von neurologischen Patienten vorausgesetzt. Drei Monate dieses Zeitraums sollen in einer neurologischen Fachabteilung absolviert werden.

Ich erfülle die genannten Teilnahmebedingungen.

\_\_\_\_\_  
Ort, Datum, Unterschrift

Akkreditierter Basiskurs  
zur Erlangung des  
FEES-Zertifikats

gemäß  
Ausbildungscurriculum  
der DGN, DSG und DGG

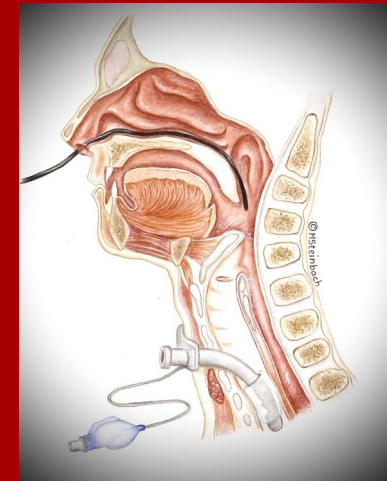

vom 02.11. - 04.11.2023

im

Sana Klinikum Hof  
Eppenreuther Straße 9  
95032 Hof

**Termin:** 02.11.2023 – 04.11.2023  
**Veranstalter:** Sana Klinikum Hof  
Eppenreuther Straße 9  
95032 Hof

**Kursablauf:**

**Tag 1: Donnerstag, 02.11.2023**

**9.00-9.15 Uhr**

- Begrüßung und Vorstellung

**9.15-10.45 Uhr**

- Der physiologische und gestörte Schluckakt
- FEES-Grundlagen (Historie, Ziele, Indikationen, Kontraindikationen)
- FEES-Curriculum

**10.45-11.00 Uhr**

- Pause

**11.00-12.30 Uhr**

- FEES - technische Ausstattung und Hygiene
- Vorbereitung der Untersuchung
- Handhabung und Platzierung des Endoskops

**12.30-13.15 Uhr**

- Mittagspause

**13.15-14.45 Uhr**

- FEES Standardprotokoll- Ruhebeobachtung, Funktionsprüfung, Sekretstatus (Beurteilung an Hand von Videobeispielen)

**14.45-15.00 Uhr**

- Pause

**15.00-17.00 Uhr**

- Praktische Übungssequenzen/Passage und Positionierung am Phantom und Partner-FEES Standardprotokoll am Partner

**Tag 2: Freitag, 03.11.2023**

**9.00-10.30 Uhr**

- FEES Standardprotokoll am Partner in Kleingruppen
- Schluckuntersuchung mit versch. Konsistenzen, Anwenden therapeutischer Manöver

**10.30-10.45 Uhr**

- Pause

**10.45-12.15 Uhr**

- Dysphagie und FEES bei neurologischen Erkrankungen und Tracheotomie
- Differenzialdiagnostik zu neurogenen Dysphagien aus HNO Sicht

**12.15-13.00 Uhr**

- Mittagspause

**13.00-14.45 Uhr**

- Von der Untersuchung zum Befund (Klassifikation, Schweregradeinteilung, Pathomechanismen, therapeutische Konsequenzen)
- Falldarstellung: gemeinsame Videoanalyse (Befundung, Therapieempfehlungen und Diskussion)

**14.45-15.00 Uhr**

- Pause

**15.00-17.00 Uhr**

- Praktische Übung am Partner in Kleingruppen

Für die Veranstaltung sind **Fortbildungspunkte** bei der Bayrischen Landesärztekammer (BLÄK) beantragt.

Logopäden erhalten 26 **Fortbildungspunkte** nach § 125 Abs. 1 SGB V für Stimm-, Sprech- und Sprachtherapie.

**Tag 3: Samstag, 04.11.2023**

**9.00-10.00 Uhr**

- Therapieempfehlungen
- Indikationen und Abgrenzungen zu anderen medizinischen Fachrichtungen

**10.00-10.30 Uhr**

- Fragerunde

**10.30-10.45 Uhr**

- Pause

**10.45-12.15 Uhr**

- Mangelernährung /Kosteeinstellung

**12.15-13.00 Uhr**

- Mittagspause

**13.00-13.30 Uhr**

- Wie sag ich´s? Schulung von Patienten und Angehörigen

**13.30-14.15 Uhr**

- Fallbeispiele, Videoanalyse bei komplexeren Dysphagien

**14.15-14.30 Uhr**

- Fragerunde

**14.30-14.45 Uhr**

- Pause

**14.45 - 15.45 Uhr**

- Prüfung

**15.45 - 16.45 Uhr**

- Notfallmanagement DRK

**16.45 - 17.00 Uhr**

- Evaluation und Abschluss

Kursgebühr p.P. 890,- € inkl. Mittagessen, Getränke und Snacks während des Kurses; digitale Fortbildungsunterlagen; Prüfung.